

STATO ATTUALE

INDIVIDUAZIONE DELLE AREE OGGETTO DI PARERE

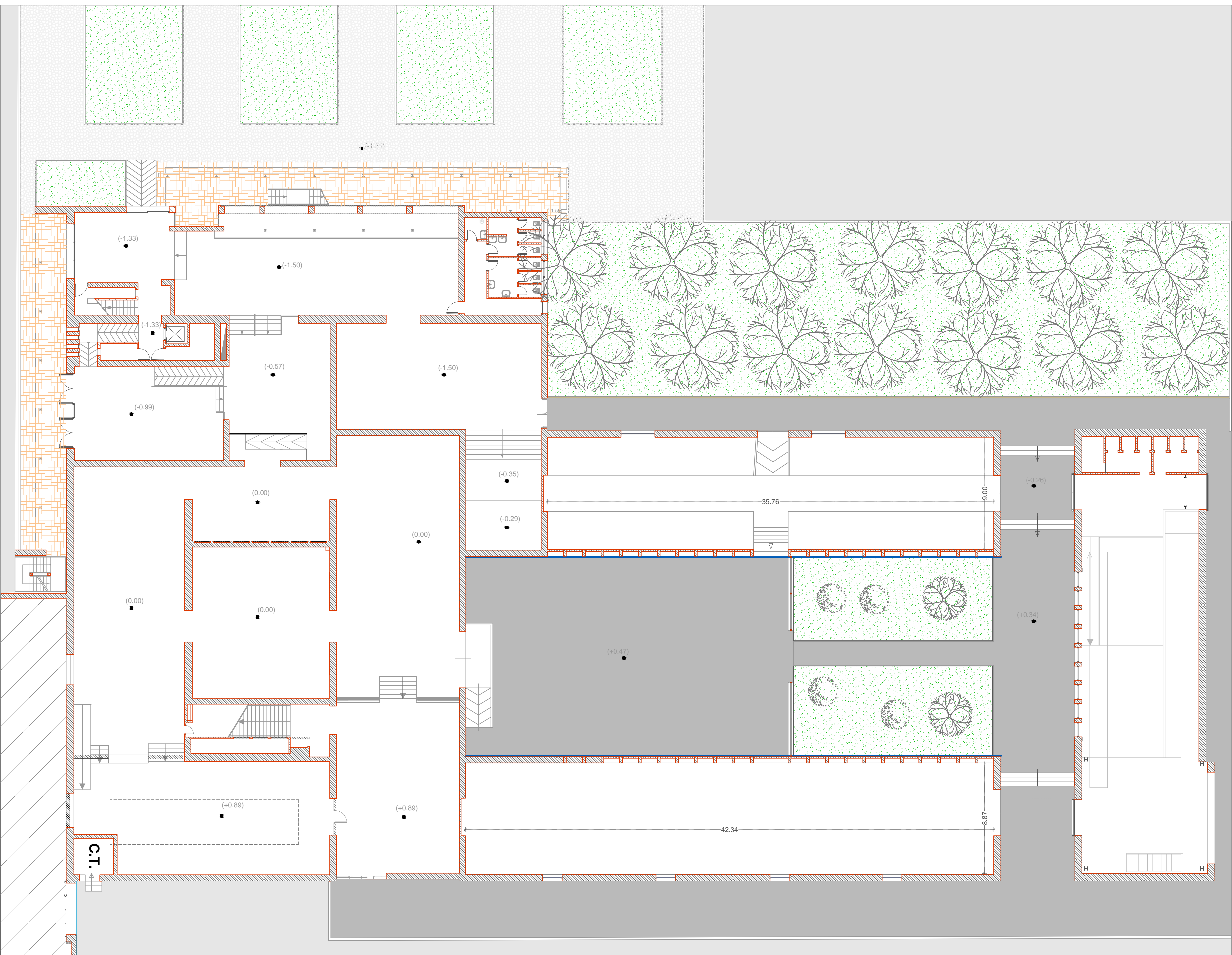

PIANTA LIVELLO TERRA

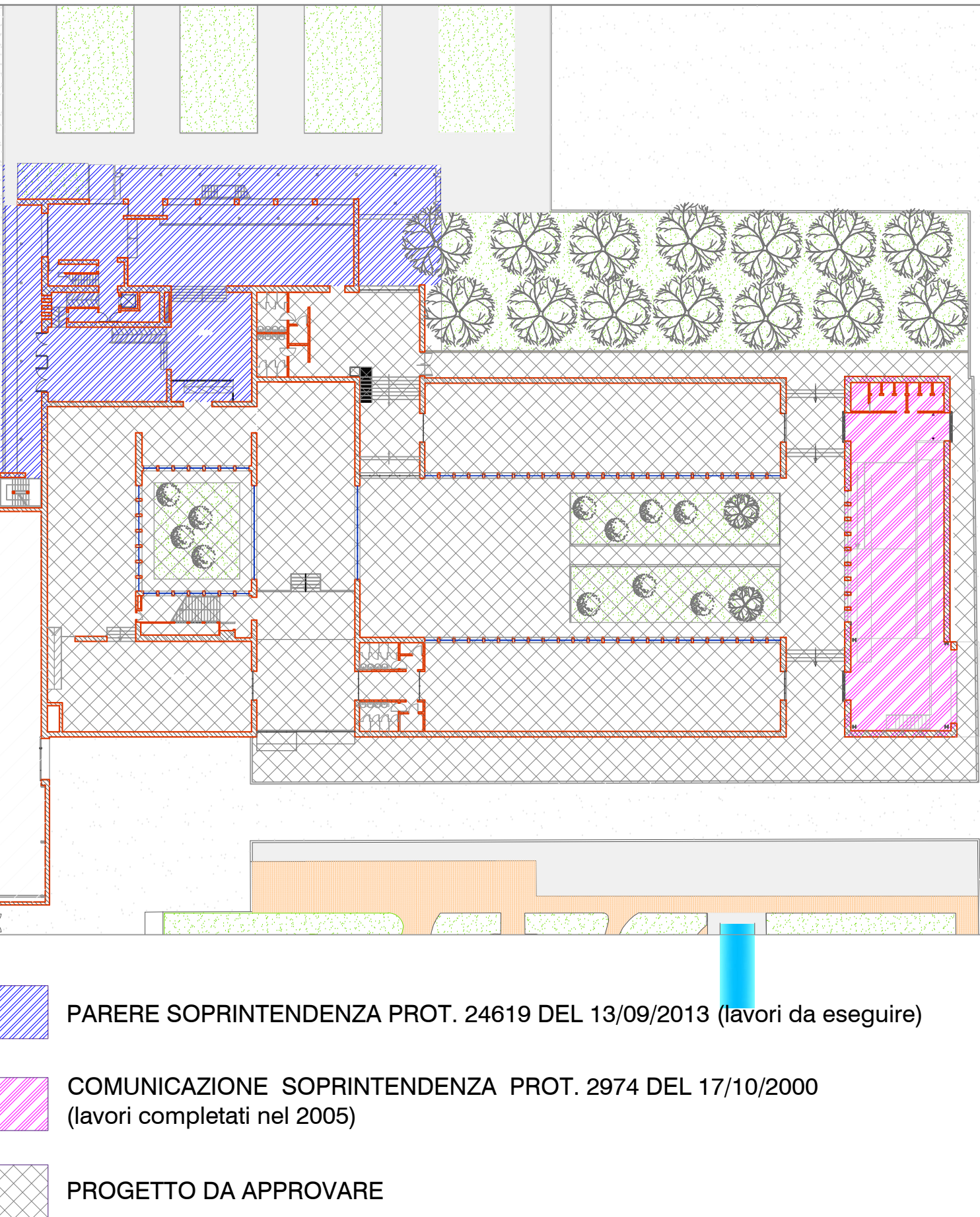
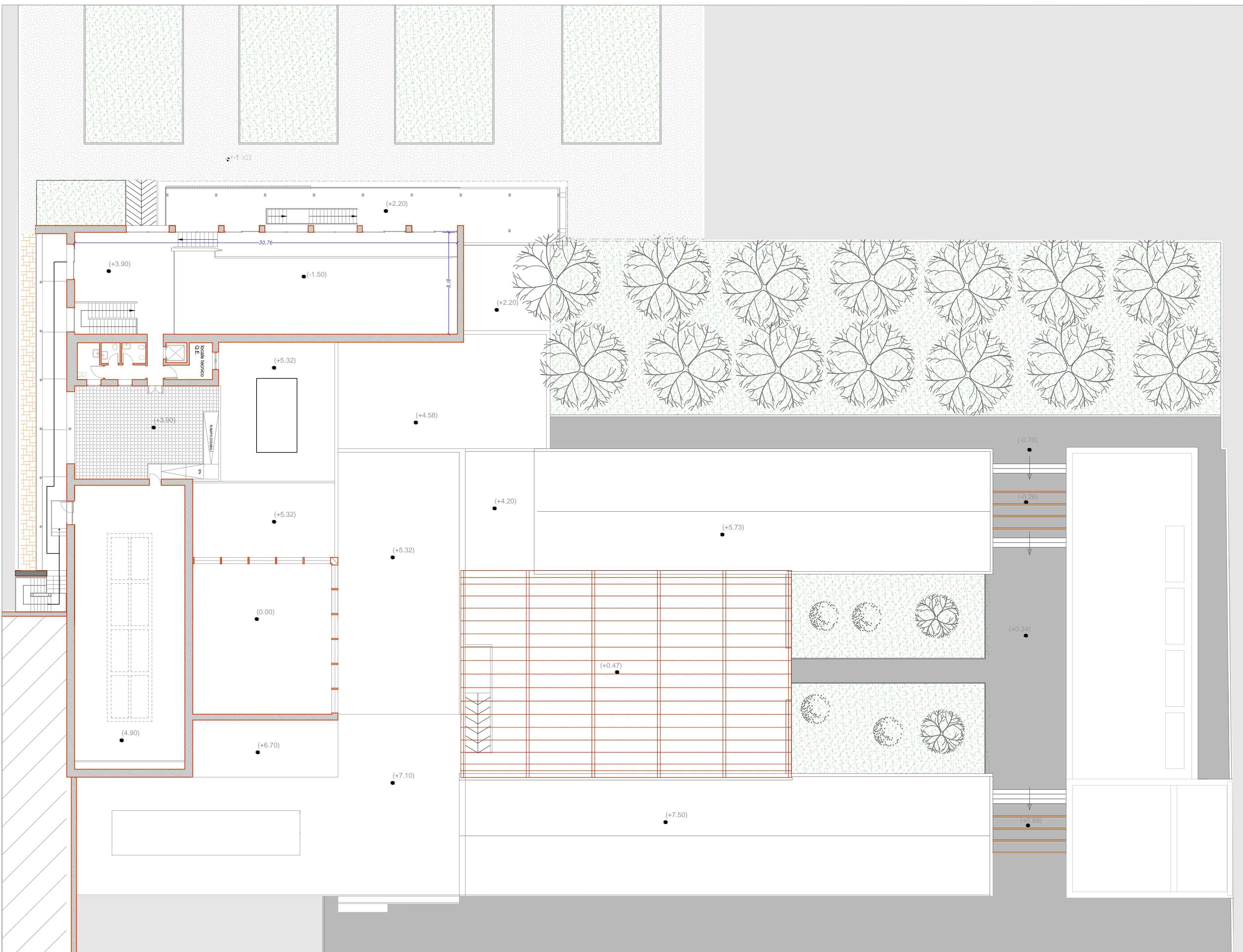

PIANTA PRIMO LIVELLO

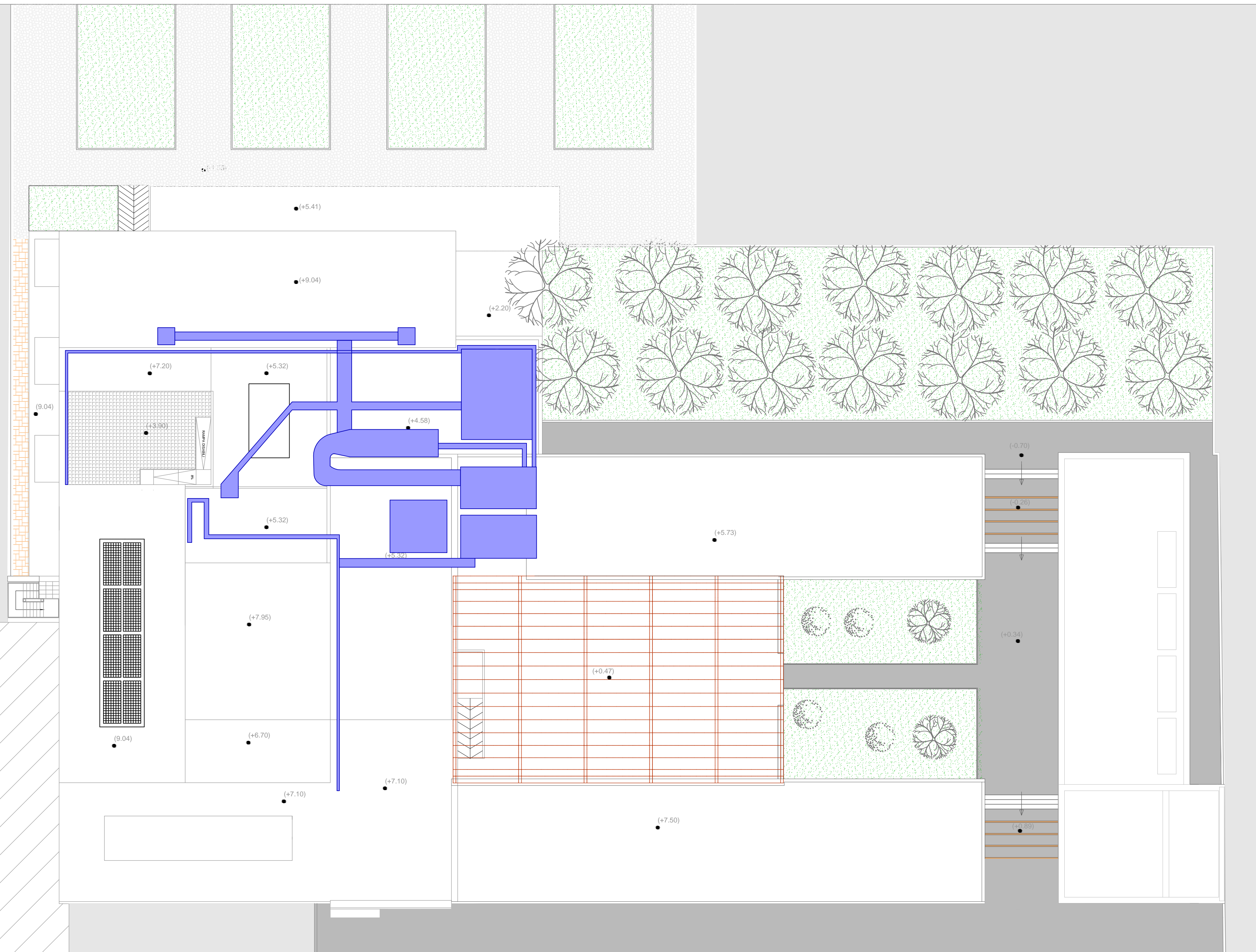

PIANTA COPERTURE
Ingombro impianti

PROGETTO

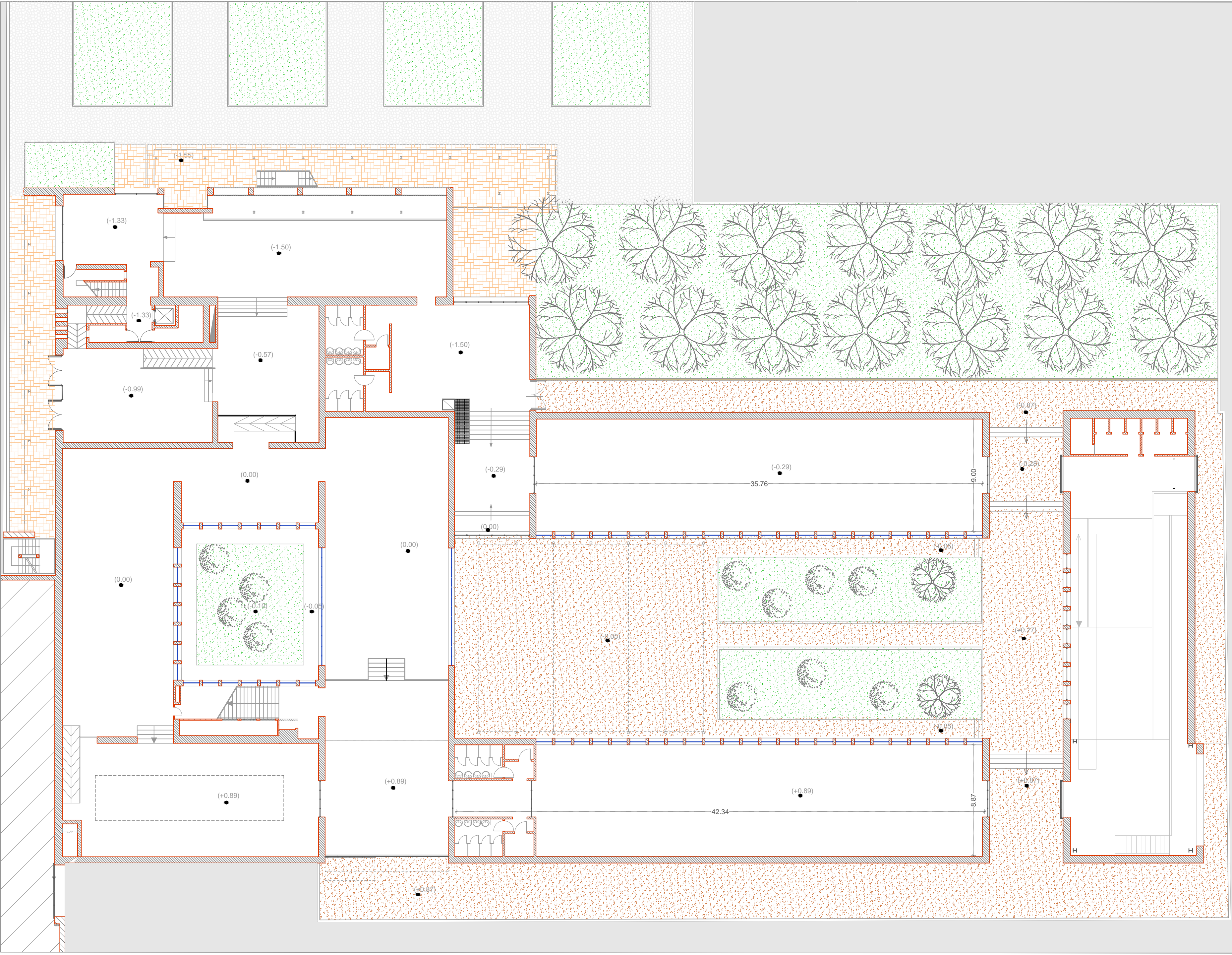

PIANTA LIVELLO TERRA

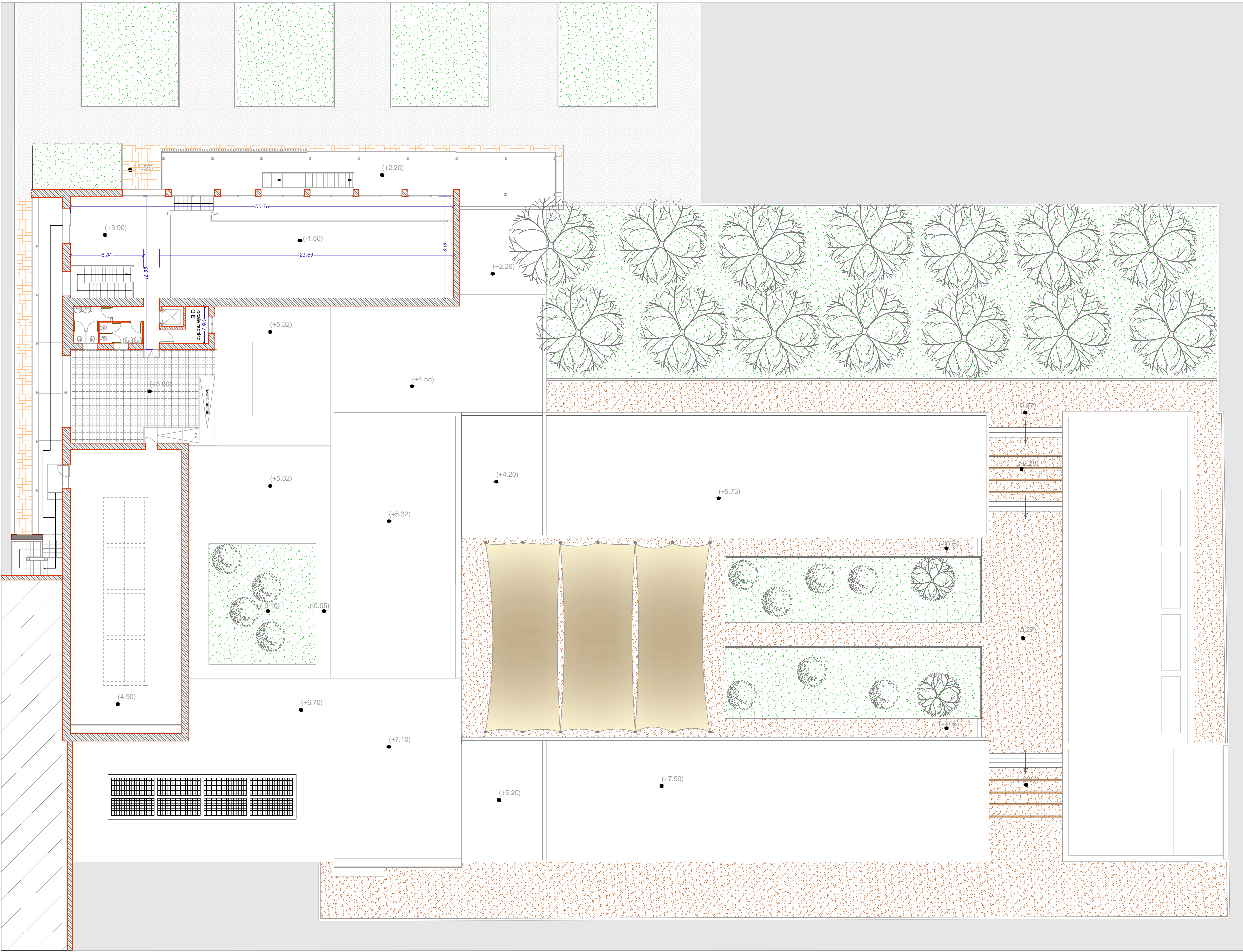

PIANTA PRIMO LIVELLO
copertura leggera apribile

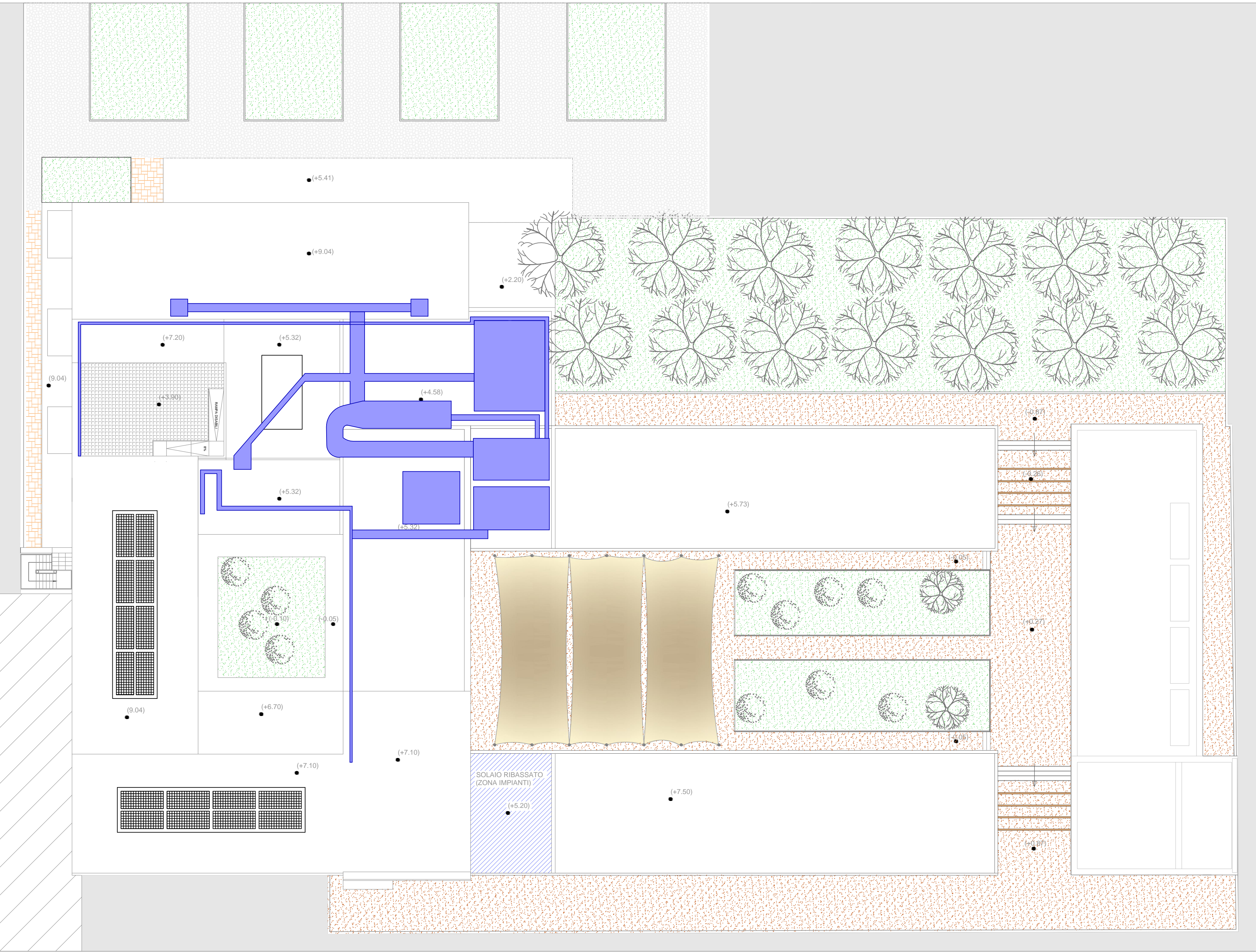

PIANTA COPERTURE
Ingombro impianti
copertura leggera apribile

COMUNE DI NAPOLI
MOSTRA D'OLTREMARE S.p.A.
Via J.F. Kennedy, 54 - 80125 Napoli

"PROGETTO DI VALORIZZAZIONE DELL'AREA DELLA GAIOLA E DELLA VILLA DI POLLIONE A POSILIPPO E REALIZZAZIONE DEL NUOVO MUSEO ARCHEOLOGICO DELL'AREA FLEGREA NAPOLETANA PRESSO I PADIGLIONI 7 E 8 DELLA MOSTRA D'OLTREMARE"

POR CAMPANIA FESR 2007 - 2013
Obiettivo Operativo 1.9

PROGETTO DEFINITIVO

RESPONSABILE UNICO DEL PROCEDIMENTO: COMUNE DI NAPOLI
arch. Luciano Faià

COORDINAMENTO A PROGETTO: NAPO
arch. Gabriella Di Perna

COORDINAMENTO AREA TECNICA: NAPO
arch. Paolo Stabile

PROGETTISTE ASSOCIATE: STUDIO ARTEFORMA S.p.A.
arch. jr. Rosario d'Abundo
arch. Gabriella Di Perna
arch. Rosanna Milano

A PRESENTAZIONE NAZIONALE E REGIONALE S.p.A.
prof. Andrea Rea

PROGETTISTE ASSOCIATE
CONSULENTI E COLLABORATORI

PROGETTAZIONE STRUTTURE

COORDINAMENTO PER LA REALIZZAZIONE DELLE PROGETTAZIONI
geom. Roberto Gianfrancesco

TITOLO: PADIGLIONE DEL LAVORO ITALIANO IN AMERICA DEL SUD
RAFFRONTO STATO ATTUALE - IPOTESI PROGETTUALE PIANTE

DETERMINAZIONE: AR 3

SCALA

REDAZIONE: novembre 2014

DATA: gennaio 2014

PROGETTO E REDAZIONE: STUDIO ARTEFORMA S.p.A. - 80125 NAPOLI